

# vivi

le opportunità del PSR Marche

# A confronto per l'agricoltura di domani

*Incontri di presentazione nuove emissioni 2023*

**Bando Giovani - Risultati precedente programmazione e presentazione nuova emissione**

**MONTEFORTINO**

**mercoledì 17 maggio 2023, ore 17.30**

*Chiesa di Sant'Andrea*

Via Roma



Unione Europea / Regione Marche  
PROGRAMMA DI SVILUPPO RURALE 2014-2022

FONDO EUROPEO AGRICOLO PER LO SVILUPPO RURALE: L'EUROPA INVESTE NELLE ZONE RURALI



**REGIONE MARCHE**

# vivi

le opportunità del PSR Marche

# A confronto per l'agricoltura di domani

*Incontri di presentazione nuove emissioni 2023*

MISURA SRE01  
INSEDIAMENTO GIOVANI AGRICOLTORI

**Andrea Sileoni - Roberto Bruni**

*Direzione Agricoltura e Sviluppo Rurale*



  
**È TEMPO DI AGRICOLTURA**



Unione Europea / Regione Marche  
PROGRAMMA DI SVILUPPO RURALE 2014-2022

FONDO EUROPEO AGRICOLO PER LO SVILUPPO RURALE: L'EUROPA INVESTE NELLE ZONE RURALI



**REGIONE  
MARCHES** 

## TOTALE DOMANDE FINANZIATE SOTTOMISURA 6.1

BANDO	Domande	Costo Investimenti	Contributo Concesso	Costo medio	Contributo medio	Giovani insediati
Sottomisura 6.1	473	€ 86.004,42	€ 24.025.000,00	€ 181,83	€ 50.792,81	489
Sottomisura 4.1	471	€ 135.595.690,81	€ 57.288.095,07	€ 287.888,94	€ 121.630,78	
Sottomisura 6.4 A1	76	€ 30.017.401,91	€ 10.445.583,80	€ 394.965,81	€ 137.441,89	
Sottomisura 6.4A2	5	€ 1.084.837,00	€ 411.187,33	€ 216.967,40	€ 82.237,47	
Sottomisura 6.4A4	21	€ 3.842.726,21	€ 1.460.901,36	€ 182.986,96	€ 69.566,73	
<b>TOTALE</b>	<b>473</b>	<b>€ 170.626.660,35</b>	<b>€ 93.630.767,56</b>	<b>€ 360.732,90</b>	<b>€ 197.950,88</b>	<b>489</b>

## DOMANDE FINANZIATE - LOCALIZZAZIONE - ETA' BENEFICIARIO

BANDO	FINANZIATE		ZONA A/C1		ZONA C2		ZONA C3		ZONA D		ETA' MAX 30 ANNI	
	N	%	N	%	N	%	N	%	N	%	N	%
2016	87			0%		0%	31	36%	56	64%	61	70%
2017	128		24	19%	62	48%	19	15%	23	18%	92	72%
2018	135		8	6%	57	42%	34	25%	36	27%	95	70%
TOTALE	350		32	9%	119	34%	84	24%	115	33%	248	71%

## DOMANDE FINANZIATE - LOCALIZZAZIONE E FORMAZIONE BENEFICIARIO

BANDO	FINANZIATE	ZONA A/C1		ZONA C2		ZONA C3		ZONA D		GIOVANI CON FORMAZIONE SPECIFICA	
		N	%	N	%	N	%	N	%	N	%
2021	81	24	30%	37	46%	10	12%	10	12%	32	40%
2022	42	12	29%	15	36%	9	21%	6	14%	13	31%
TOTALE	123	36	29%	52	42%	19	15%	16	13%	45	37%



le opportunità del PSR Marche

Bando Giovani - Risultati precedente programmazione e presentazione nuova emissione

MONTEFORTINO - Chiesa di Sant'Andrea

Via Roma

mercoledì 17 maggio 2023, ore 17.30

SETTORE	COSTO INVESTIMENTI	CONTRIBUTO	PERCENTUALE
	€	€	%
NESSUN SETTORE	26.570.367,54	11.414.802,98	24,28%
ORTOFRUTTA	18.852.119,62	8.644.183,36	17,23%
VITIVINICOLO	15.013.187,16	6.051.780,93	13,72%
BOVINI CARNE	9.258.339,11	4.934.447,41	8,46%
OLIVICOLO	7.526.148,28	3.529.026,18	6,88%
OVICAPRINO CARNE	5.540.919,20	2.834.386,49	5,06%
PRODUZIONI DI NICCHIA	4.531.754,49	1.924.675,37	4,14%
CEREALICOLO	4.441.123,71	1.915.963,37	4,06%
SUINICOLO	4.295.592,95	2.167.931,13	3,93%
AVICOLO	3.946.411,26	1.687.485,88	3,61%
SEMINATIVI	2.609.360,01	1.063.876,93	2,38%
BOVINI LATTE	2.179.313,70	1.186.046,45	1,99%
FORAGGERE	1.335.472,41	599.322,32	1,22%
FLOROVIVAISMO	1.329.265,23	627.251,82	1,21%
APISTICO	691.669,37	309.052,92	0,63%
OVICAPRINO LATTE	658.596,95	299.357,85	0,60%
EQUIDI	407.861,32	244.716,79	0,37%
OLEAGINOSE	114.897,12	52.399,58	0,11%
PORTASEME	110.982,59	48.836,69	0,10%
<b>TOTALE</b>	<b>109.413.382,02</b>	<b>49.535.544,45</b>	<b>100,00%</b>



Unione Europea / Regione Marche

PROGRAMMA DI SVILUPPO RURALE 2014-2022

FONDO EUROPEO AGRICOLO PER LO SVILUPPO RURALE: L'EUROPA INVESTE NELLE ZONE RURALI



REGIONE MARCHE



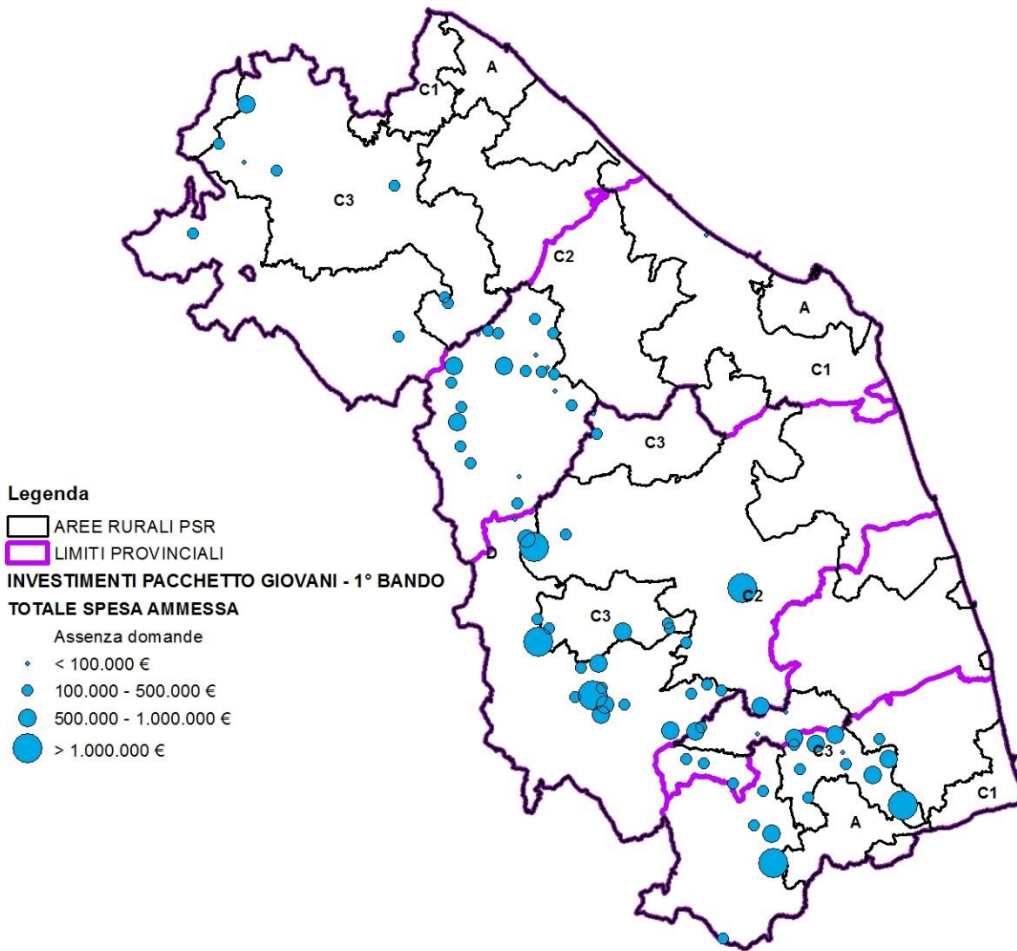

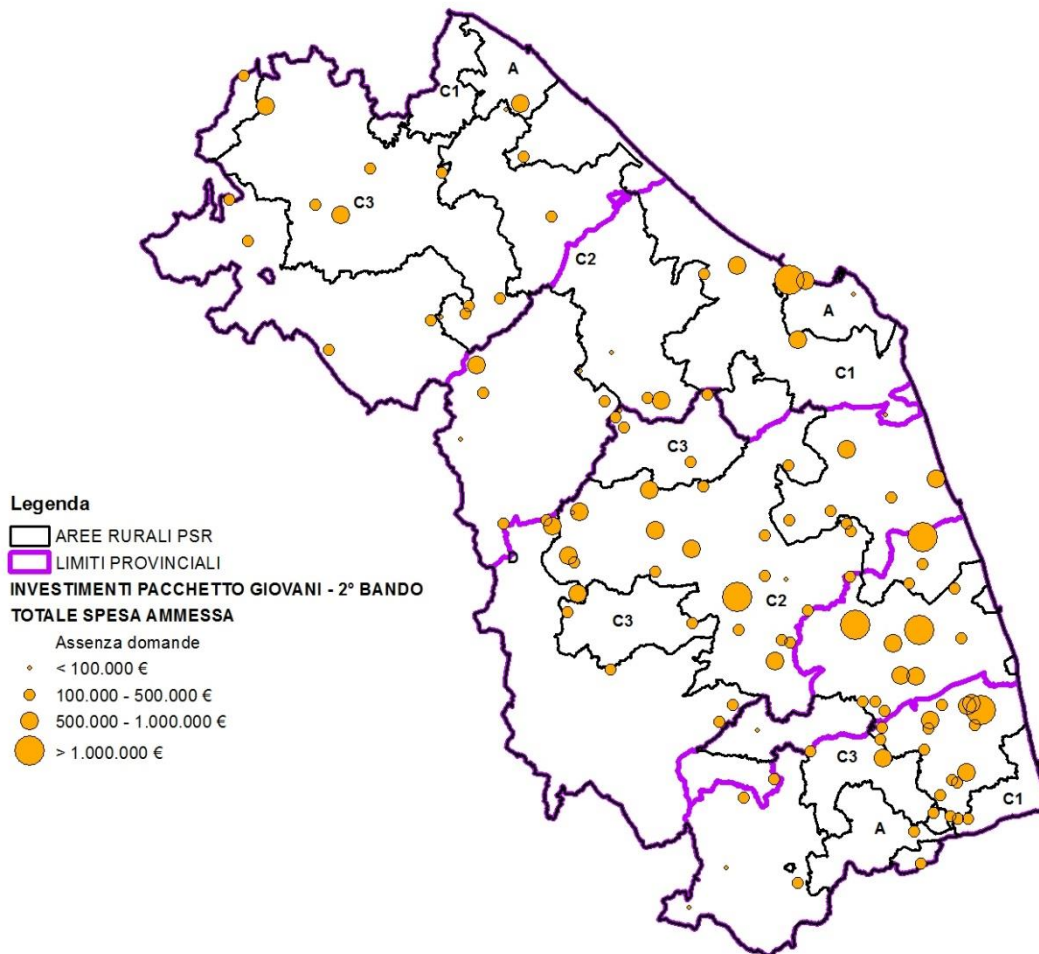



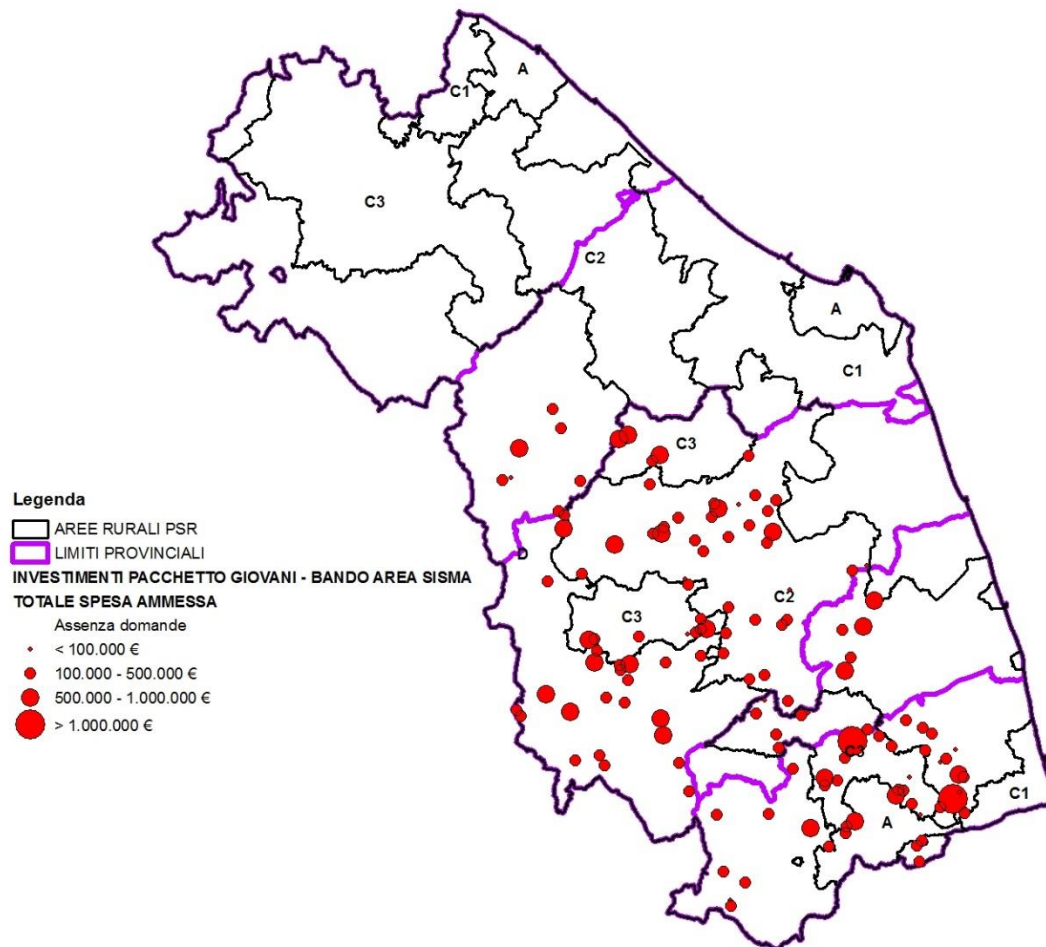

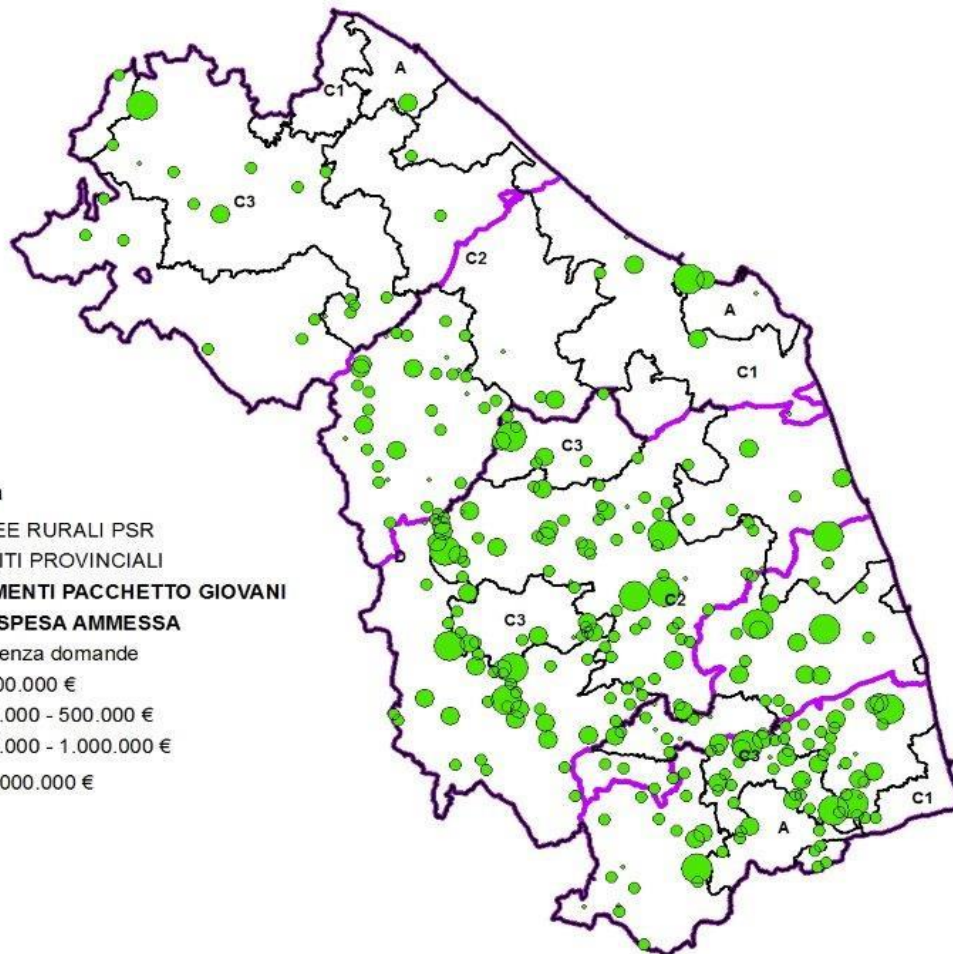

**Legenda**

□ AREE RURALI PSR

▭ LIMITI PROVINCIALI

**INVESTIMENTI PACCHETTO GIOVANI**

**TOTALE SPESA AMMESSA**

Assenza domande

• < 100.000 €

● 100.000 - 500.000 €

● 500.000 - 1.000.000 €

● > 1.000.000 €

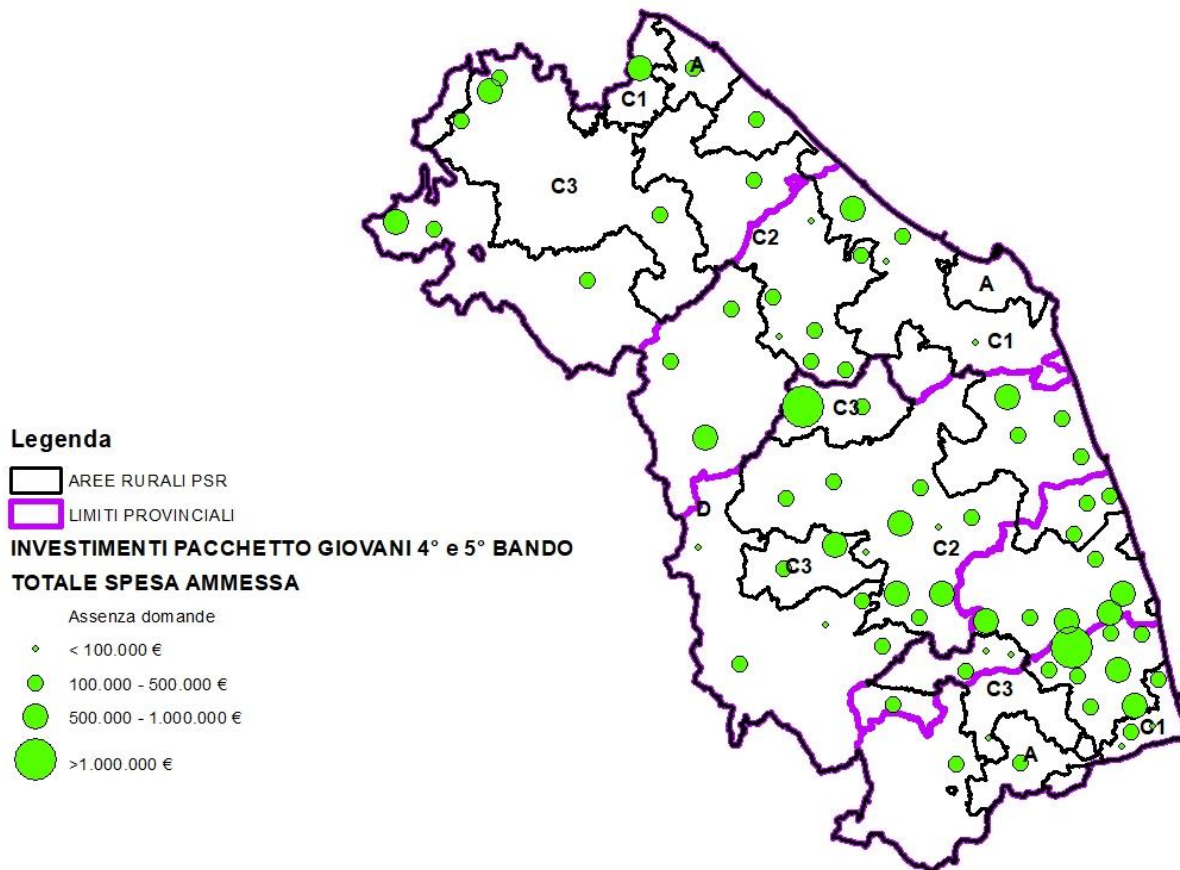

**Legenda**

AREE RURALI PSR

LIMITI PROVINCIALI

INVESTIMENTI PACCHETTO GIOVANI

TOTALE SPESA AMMESSA  
PER SETTORE PREVALENTE

SEMINATIVI

- < 100.000 €
- 100.000 - 500.000 €
- 500.000 - 1.000.000 €

ALTRO

- < 100.000 €
- 100.000 - 500.000 €
- 500.000 - 1.000.000 €
- > 1.000.000 €

VITIVINICOLO

- < 100.000 €
- 100.000 - 500.000 €
- 500.000 - 1.000.000 €
- > 1.000.000 €

ARBOREE

- < 100.000 €
- 100.000 - 500.000 €
- 500.000 - 1.000.000 €
- > 1.000.000 €

ZOOTECNIA

- < 100.000 €
- 100.000 - 500.000 €
- 500.000 - 1.000.000 €
- > 1.000.000 €

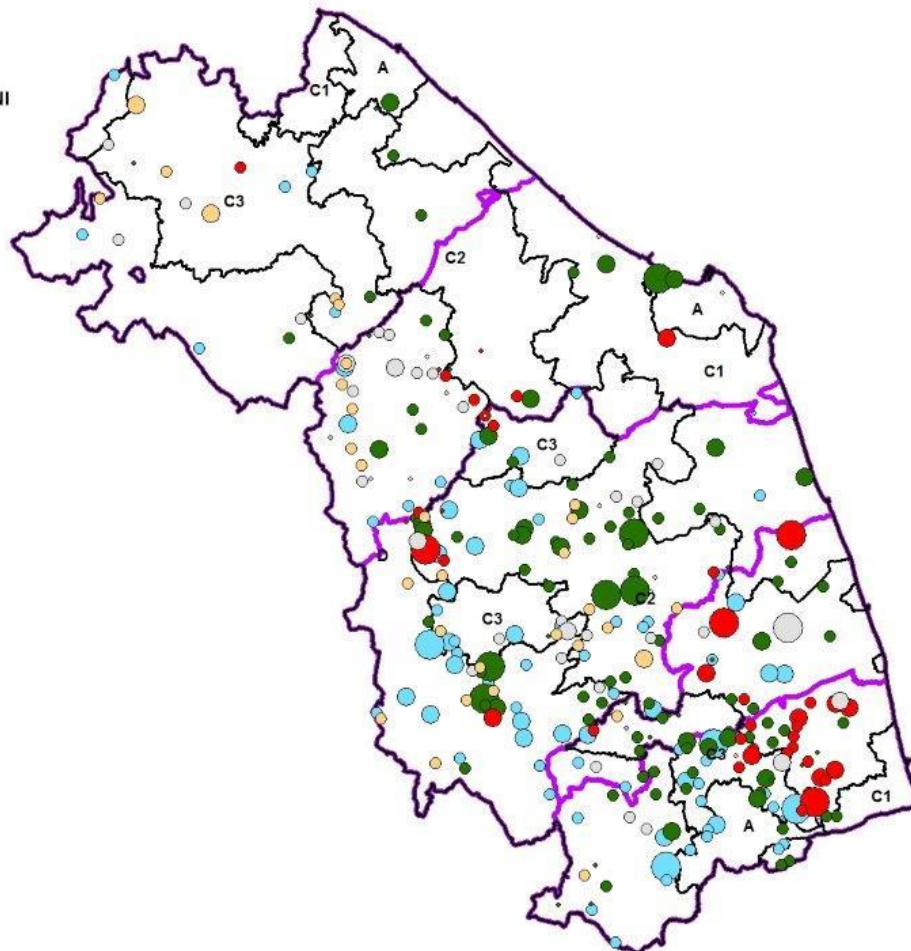

## DOMANDE FINANZIATE - STATO AVANZAMENTO PSA

BANDO	FINANZIATE		ESCLUSE		AVVIATE		SAL		RENDICONTATE		TOTALE
	N	%	N	%	N	%	N	%	N	%	N
<b>2016</b>		0%	14	16%		0%		0%	73	84%	87
<b>2017</b>		0%	24	19%		0%		0%	104	81%	128
<b>2018</b>	16	12%	6	4%	80	59%	12	9%	21	16%	135
<b>2021</b>	15	19%	4	5%	58	72%	4	5%		0%	81
<b>2022</b>	14	33%		0%	28	67%		0%		0%	42
<b>TOTALE</b>	<b>45</b>	<b>10%</b>	<b>48</b>	<b>10%</b>	<b>166</b>	<b>35%</b>	<b>16</b>	<b>3%</b>	<b>198</b>	<b>42%</b>	<b>473</b>

---

<b>PSR 2007- 2013 - PACCHETTO GIOVANI - VALUTAZIONE TEMATICA 2021</b>	<b>% sul totale</b>
Tasso di sopravvivenza delle azienda finanziate	98%
Beneficiari che hanno presentato domanda sulla nuova programmazione	80%
Beneficiari che hanno fatto domanda sia per misure strutturali che a superficie	51%
Beneficiari che hanno presentato domanda solo su misure a superficie	20%
Beneficiari che hanno presentato domanda solo su misure strutturali	9%

---

## *Perché un pacchetto giovani*

- Per favorire il ricambio generazionale nel settore agricolo marchigiano attraverso l'insediamento di giovani agricoltori;
- Per migliorare la competitività delle imprese, grazie alla maggiore dinamicità e propensione agli investimenti dei giovani imprenditori;
- Per la comprovata scarsa efficacia della singola misura specifica e la necessità di affrontare il problema con interventi integrati;
- Per realizzare una forte semplificazione amministrativa.

## *Opportunità del pacchetto giovani*

L'insediamento viene sostenuto mediante:

- un aiuto all'avviamento (SRE01);
- l'opportunità di accedere contestualmente a misure che supportano sia l'acquisizione delle necessarie competenze professionali (SRH01, SRH03) che la realizzazione degli investimenti strutturali in azienda (SRD01, SRD02, SRD03).



---

## *Interventi inclusi nel pacchetto giovani*

<b>N</b>	<b>Interventi</b>	<b>Interventi attivabili nel progetto di sviluppo aziendale</b>
1	SRE01	Premio in conto capitale fino a 50.000 Euro
2	SRH01	Erogazione servizi di consulenza
3	SRH03	Formazione degli imprenditori agricoli
4	SRD01	Investimenti produttivi agricoli per la competitività delle aziende agricole
5	SRD02	Investimenti produttivi agricoli per ambiente, clima e benessere animale
6	SRD03	Investimenti nelle aziende agricole per la diversificazione in attività non agricole)

---

## *Requisiti di Accesso*

- età maggiore ai 18 anni ed inferiore a 41 anni ;
- possesso di un'adeguata formazione o competenza professionale ;
- presentare un piano aziendale per lo sviluppo dell'attività agricola;
- insediarsi per la prima volta in un'azienda agricola in qualità di capo azienda;
- risultare titolare dell'Impresa Agricola da non più di 24 mesi;
- detenere il pieno potere decisionale sia per la gestione ordinaria che straordinaria dell'azienda;
- essere iscritto all'INPS gestione Agricola, anche con riserva;
- essere iscritti all'Anagrafe delle aziende agricole;
- a fine PSA ottenere dall'azienda una PS  $\geq$  € 30.000,00.

---

## *Obiettivi del piano di sviluppo aziendale*

- aumento sensibile della dimensione economica dell'azienda;
- orientamento produttivo verso le produzioni di qualità oggetto di sostegno dell'intervento SRG03;
- acquisizione in azienda delle fasi successive alla produzione;
- introduzione economicamente significativa di attività di diversificazione o multifunzionalità;
- azioni incisive di adeguamento e/o mitigazione dei cambiamenti climatici (forte risparmio di acqua e/o energia e/o investimenti non produttivi funzionali a tali obiettivi);
- introduzione in aziende zootecniche di standard di benessere degli animali superiore agli obblighi di legge.

---

## *Criteri di Selezione*

- requisiti qualitativi del progetto di sviluppo aziendale, in riferimento agli obiettivi indicati nella descrizione del piano aziendale;
- localizzazione in aree che presentano vincoli naturali / svantaggi territoriali o zone rurali (D-C);
- giovani con formazione specifica e/o esperienza nel settore.

CRITERI DI SELEZIONE E PESI <b>VECCHIA PROGRAMMAZIONE</b>	PESO %
A. Aumento sensibile della dimensione economica dell'azienda.	15%
B. Orientamento produttivo verso produzioni di qualità oggetto di sostegno della sottomisura 3.1.	10%
C. Riorientamento produttivo con l'acquisizione in azienda delle fasi successive alla produzione	14%
D. Introduzione economicamente significativa di attività di diversificazione o multifunzionalità di cui alla sottomisura 6.4A in azienda	14%
E. Azioni incisive di adeguamento e/o mitigazione dei cambiamenti climatici	9%
F. Introduzione in aziende zootecniche di standard di benessere degli animali superiore agli obblighi di legge	9%
G. Introduzione in azienda di una rilevante innovazione tecnologica	9%
H. Ubicazione in aree rurali D, C3 e C2 dell'azienda di nuovo insediamento	10%
I. Giovani con formazione specifica e/o esperienza nel settore	10%
<b>TOTALE</b>	<b>100%</b>

---

## *Impegni dei Beneficiari*

- avviare le attività previste dal PSA entro 9 mesi dalla concessione del sostegno;
- realizzare il PSA entro massimo 36 mesi dalla concessione del sostegno;
- acquisire adeguate qualifiche e competenze professionali entro il termine stabilito per la conclusione del PSA;
- acquisire la qualifica di Imprenditore Agricolo a titolo Professionale (IAP) entro il termine stabilito per la conclusione del PSA;
- assolvere ai requisiti di “agricoltore in attività” entro 18 mesi dalla concessione del sostegno;
- condurre l'azienda agricola, in qualità di capo azienda, per un periodo di tempo minimo di 8 anni dalla decisione individuale di concessione del sostegno.

---

## *Vantaggi per i giovani agricoltori*

- Presentazione di una sola domanda per accedere a diverse fonti di finanziamento (misure del PSR);
  - Ai beneficiari in posizione utile in graduatoria viene garantita la concessione di tutti gli aiuti relativi alle misure indicate nella domanda di sostegno.
-

---

## *Vantaggi per la Regione*

- Domande di sostegno presentate solo da giovani motivati ed intenzionati a migliorare la redditività della propria azienda;
- Aumento sensibile di piani di sviluppo realizzati con successo da giovani imprenditori.





**GRAZIE PER L'ATTENZIONE**

**[andrea.sileoni@regione.marche.it](mailto:andrea.sileoni@regione.marche.it)**

**[roberto.bruni@regione.marche.it](mailto:roberto.bruni@regione.marche.it)**